PICTORIAL SHANGHAI

民國二十一年十月十五日

中華郵政特准掛號立券之報紙

上海畫報

甲種每張大洋五分乙種二分八釐

◀每三日出一張▶

王以徽女士（前任地方法院書記官自法會審公廨收回後已調升特區第二地方法院書記官）

▲廣告刊例

新聞欄中（圖議）中縫欄內分四格每格每次八元半格起碼

封面廣告每格每次六元計十五字高十九字闊半格起碼

第七六一期

▲本報價目

甲種每月連郵費大洋四角五分三個月大洋一元二角五分半年二元五角全年大洋五元乙種全年二元半年一元郵票以一分爲限以上不收九五折算

館址上海望平街二七九號

▲本報甲種銅版紙每張大洋五分乙種捲筒紙另售每張銅元四枚▼

上海畫報出版部書目

◘畢倚虹作

黑暗上海　六册四元

犧牲　四角

情波記　二角

◘潄六山房作

九尾龜十二册　七元二角

◘李涵秋作

涵秋筆記二册　一元二角

琵琶怨　二角

雌蝶影　四角

雙花記　二角

雙鵑血　五角

瑤瑟夫人　三角

◘包天笑作

非小說　一元

黑海銀燈　八角

慧翠小傳　一元

降城痛語　二角

未來世界　四角

◘陳冷血作

俠客談　四角

◘張秋蟲作

銀海新潮　四角

◘龐獨笑作

紅脂識小錄　六角

◘張丹斧作

拆白黨　三角

◘葉楚傖作

新小說　八角

◘沈泊塵作

百美圖　一元二角

本報特啟

本報自九月九日起。添聘名記者多人。按期撰稿。煥然改觀。九日及十二日兩期。無論訂閱零售。概用銅版紙。並不加價。十五日起。則直接訂閱者。方能得此最優美之銅版紙。餘則改用捲筒報紙。但購報紙印刷者。特別減輕定價。銅版紙全年國幣五元。報紙祇須二圓。

八大名家合作

小說晶

芥塵署耑

出版！

余空我　周瘦鵑　徐卓呆　張恨水　程小青　趙叔雍　潄六山房　嚴獨鶴

目次

再見
倫敦獨一的女車夫
換心術
每下愈況
假父
明月樓
辰州派之武術
落花時節

合訂一大册。定價四角。特價對折。大洋兩角。經售處望平街二七九號上海畫報館。

◘東北年鑑一二兩批到遲均已售罄俟三批到後再行登報通告◘

七浦路中和印刷所代印

郎靜山攝影直例

甲種
二張十元
六張念七元
十二張四十八元

乙種
二張六元
六張十五元
十二張廿四元

地址
北四川路北四川里一號
靜山攝影室

張副司令解釋誤會

（知）

▲覆北平新聞記者函

北平外勤記者、日前聯名函呈張副司令、陳述屢次晉謁、被情報處阻不得達經過、張副司令當即覆函解釋誤會、茲錄原函如次、敬復者、頃誦來牘、至深歉仄、鄙人此次入京、往返匆促、食息失時、返平後、甚感疲憊、致疏晤教、又為典謁者誤傳時日、空勞諸君枉駕、此雖典謁者之咎、鄙人亦殊覺愧對、次日拱候遍尋、未荷賁臨、尤為悵惘、近來外侮及交涉情形已交情報處盡量宣佈、偶有以對外宣傳關係、接見外賓、所談亦復爾爾、決無有所厚薄、幸勿誤會、為禱、此復、即頌撰安、張學良十一月六日、

哈瓦斯通信社之內容

（覺公自京寄）

哈瓦斯通信社、在巴黎成立、却有百餘年、在東方則為第一次出面、故初出稿時、有未經赴歐美各國遊歷者、幾疑該社為初創、且疑為扭日、經中央宣傳部電滬查問歷史、始恍然大悟、並悉經辦滬社務之張皞先、曾充過孫總理隨從秘書、原來是一家人、相與軒渠不置、查該社向與路透社訂過合同、凡南美各國路透、委託哈瓦斯出面發稿、在東方則哈瓦斯委託路透發稿、在歐洲則雙方交換、自今年下半年起、歐洲交換合同則照舊維持、南美各國、則路透可以直接發稿、東方則可由哈瓦斯直接發稿、因於上月中旬、該社將巴黎及日內瓦消息、先行刊布、茲於本月十二日、滬京亦分別出稿、京社辦事主任葉如音君、少年老成、辦事有秩序、經哈社遠東總代表包爾特君、到京視察後、認為滿意、已加函委任矣、

孝武時有張騫廣通風俗
開定畿寓南苞八蠻西羈
六戎北震五狄東勤九夷
荒遠既殯各貢所有張是
輔漢世載其德

辛未八月節臨漢張遷碑
蘊卿仁兄正之 向元陳增榮

◘六不將軍陳向元先生最近作隸◘

擲瓶

（二良）

在中國很香豔而鄭重的擲瓶、要算海軍軍艦下水的典禮、其時在樂觀中、推出一位名媛來行禮、好像尊重女性、也不能再比此事更為隆重了、其次則勞軍、或開游藝會、都可以風頭十足、至于國際擲瓶、首先試行于日本、其時國聯中人、第一承他禮貌的便是我們中國施公使、施公使當他兒戲、不理會他、倒反惹起國聯的注意、還有一瓶、欲擲英代表而不敢進、可見他的玩意兒、是來調戲國聯的、我想如果擲者為女性、不肯為國聯中的一位賣花女郎、也未嘗來得不香豔、如果為男性、即與國際浪人相同、國聯不能實行懲戒此人、則對於國聯的威權、已可想見、所以因擲瓶可以想到國際警察的效力了、又何必多此一舉呢、

★★★

賑災口琴音樂會

（譬頑）

▲今晚八時在北京大戲院

中華口琴會、創辦於去冬、至今倏已一載、會務發達、社會贊許、本年路市展覽會、中華儉德會、天一有聲電影公司、國術館等、皆曾邀往演奏、亦得美譽、近以鑒於本年洪水氾濫、災情之重、亙古未見、轉瞬嚴冬、災民嗷嗷待哺、飢寒交迫、慘象更不忍言、而強鄰入寇、東北淪亡、胡騎所至、山河破碎、外侮之極、亦為前所未有、該會雖係音樂團體、際此大難臨頭、亦不得不奮起以路盡天職、開會決議於今日該會一週紀念日舉行「音樂大會」、以口琴為主體、另請名家多人參加、並舉行「全滬首次口琴錦標比賽、」以增興趣、地址已商定本埠貴州路北京大戲院、（現已承該院董事顧重嘽先生、慨允免費借用一場、犧牲極鉅、）會期則為今日（星期日）夜八時起、所收券資、以八成助賑水災、以二成撥充救國基金、請賑災會等各機關派員接收、以昭實在、屆時並擬出特刊一冊、以誌紀念云、

◘勘誤 上期南通孫孝婦傳作者戈銘猷先生、猷誤獻、

◘一對可愛的姊妹◘陳小姐◘（素珊贈）

◘新餘車為君婦結廿年共子八人給相二可維
江杭篡軍夫於婚二後生十年均差歲謂得◘

（袁日誠寄）
（何養石贈）

◘譚組庵先生書蔣主席慈庵記遺蹟（下）◘

孤叔增陟屺之感已爾循
眺域而東有隙介於可建
白崖西祠廟蜿蜒陂陀曲
折如羊腸躡足下行可百
餘武勢忽坦夷仰睇塋

墓峯如也用復闢地二畝
鳩工築墓廬三楹吾兄錫
侯董其事姊婿宋倉宗
先生襄成之癸亥冬月工
竣值先慈六秩誕辰中正

適於是日自西歐傳游歸
展墓畢因得升堂盡禮以
告服闋翌日乃奉曾祖祈
增公以下至季弟周傳之神
主於堂之中標額曰慈菴以成

先慈建菴供佛未竟之志
而又配祀先考肅菴公權
合古人祔廟之義也中正幼
秉懿訓長勞倚閭曾幾
何時星沈露冷從此白雲

孤菴但有悽愴怛惻而已
嗚呼悲夫
中華民國二十一年冬日
蔣中正謹記
譚延闓書

道出舊都過蘆溝橋寫所見

（陳向元）

嚴霜九月過蘆溝。此是南征第一籌。野色蒼茫藏粉堞。山容破裂瀉寒流。混身屠釣埋名易。託意林泉得境幽。憑軾悄然思往事。負心最是欠山遊。

南京中華照相館

本號創設於南京城中奇望街中市多年久蒙各界賜顧備承稱譽榮幸之下未敢以藝術已臻完善自居仍當精益求精務使實際美滿以期不負雅望茲者各種鏡頭配置齊全無論出外團體以及美術單照所有出品均求工細迅速如荷 惠臨無任歡迎

◀電話▶二二六一三

■馮庸口中之抵抗

（竹天）

東北民衆救國請願團、前次在滬時曾在四川路青年會招待報界、席間有人詢該團總指揮馮庸、謂東北之無抵抗、甚爲國人詬病、君以東北民衆方面立場而言、於此云何、馮氏慷慨致答、謂本人絕不左袒張漢卿、此次東北事變、苟非東北當局平日之有抵抗、則玆事絕不至於發生、所謂抵抗之最顯明者、卽吉海瀋海等鐵路之敷設、創辦聯運、減低運價、使南滿鐵路於去歲一載中、虧負達一萬萬元日金、故日人相顧失色、積極進行其進一步侵略計劃、於是而有萬寶山事件、朝鮮排華案、我方知其狡謀、節節退讓、暴日無所逞、最後乃釀成十八日之事變、東北當局最初仍認爲暴日挑釁行動之一、充其量不過爲二次濟案、故嚴令所部採取無抵抗政策、暴日旣下瀋陽、軍事進展未已、張漢卿卽電中央請示、復電仍令勿抵抗、故十九日後之責任、應由中央負之、及長春吉林相繼失陷、暴日野心大白、張遂下令所部集中錦州、在自衛範圍內、盡量抵抗、故最近嫩江戰事發生、非東北早有準備、何能與暴日一拚、誰謂東北之無抵抗哉、馮又謂、竭東北軍之全力、與暴日相搏、械彈軍力可維持一月、東北抱有犧牲決心、祇待時機耳云云、

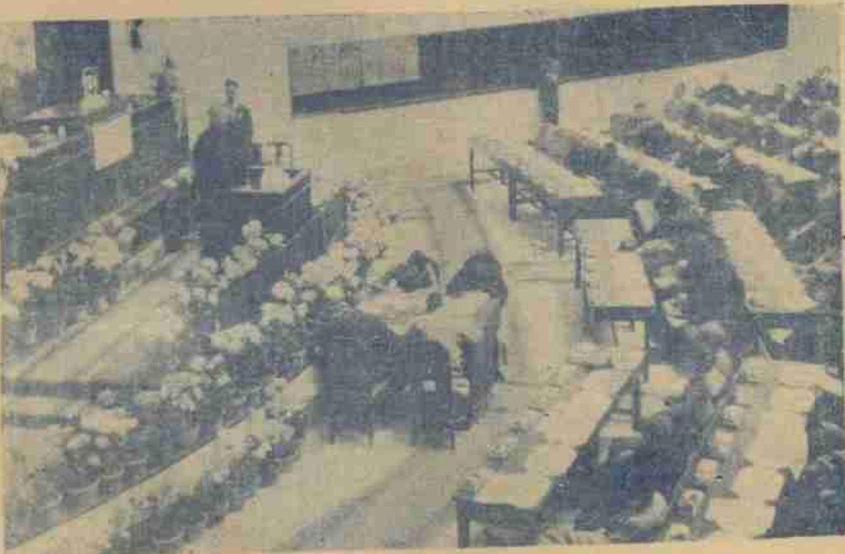

■第四次全國代表大會之開幕■

（南京中華攝）

■四全代表與宴客

（覺公自京寄）

■于右任請一概謝絕

第四次全國代表大會、京方所召集者、十二日開會、到代表四百餘人、以政府官吏奉指定爲代表、及軍隊黨部所指定者、佔半數、故秩序甚佳、開幕之二日前、蔣主席、宴軍隊黨部代表數十人於勵志社、有極關切之訓話、十一夕則宴各省來之代表、今日（十二日）開幕時、正値大雨滂沱、各代表雖無淹泥帶水現狀、却不十分精神、開會時、臨時主席于右任、出通知書兩紙宣讀、一爲請各代表謝絕各種宴會、此事甚小、然在大會中、當衆宣讀、不識用意所在、昨（十一）夕中央宣傳部、臨時通知京滬各報、關于今夕蔣主席在勵志社宴四全會代表一節、不許發表、各報本來未悉蔣主席宴代表事、至是始知焉、

■倪雲林山水眞蹟■

（梁鴻志藏）

宋元明書畫集、爲福州梁氏所藏、著聲海內、今由本報商請梁氏、絡續刊出、藉結因緣、世有同嗜、願加珍護、記者附識、

■兩幕短劇

（咬蟲）

■？？

乙扭住丙亂打

（許多人）喊『開會、開會、』

（乙）『諸位不能了解我嗎、』

（丙）『諸位應當主持公道、』

（許多人）『你們應當卽速停止鬥毆、否則我們再會、』

乙仍舊亂打

（許多人）又喊『開會開會』

（乙）『諸位仍不能了解我嗎、』

（丙）『……』？？

■小胖子吃肉

小胖子喜歡吃肉

嘗嘗咬一個長瘦子

大家看不過眼、

（小胖子）『諸位原諒、我身體太矮了、所以吃他的肉、爲的自己的營養、』

（諸位）『吃人肉太殘忍了、不行不行、』

（小胖子）『他的肉很鮮美、你們不妨也來試試……』

■一對可愛的姊妹■ ■陳小姐■、（素珊贈）

■矮紅

（丹翁）

前期隆準公。所論矮與紅。此二位形色。舉世不贊同。謂將圖一鬨。事誠在意中。紅敗矮益肆。矮敗紅則雄。勢固宜兩敗。但卞莊誰充。哀哉借戰場。壁上觀與戎。其何以處此。國人休懵懵。

■譚組庵先生書蔣主席慈庵記遺蹟（上）■

慈菴記

歲次癸丑吾兄錫侯與中正既安葬先考肅菴公於縣北之桃坑時先慈王太夫人健在謂屬吾兄與中正曰余百年後不必因襲俗禮同穴以余墓之工事重驚爾父之靈當爲余營別壙每中正歸省莫不以此見責且自置墓碑以示其意志之堅歿易簀時又以是爲遺訓於吾兄弟二人者中正既未能盡色養於生前復何敢違先人治命滋厥咎戾因於辛酉歲卜吉魚鱗嶴中龍爲先慈安宅穸嗚呼四明屛列望之巍然而母儀壹範已可仰而不可接矣淅瀝瀟颯泣然泣於令人入於耳而不忍聞者其惟墓前潺潺之瀨流而堂上之梵聲庭前之徽音則邈然不可復聞永懷鞠育昊天罔極觸景傷心能令

美麗牌香烟

人人道好

華成烟公司出品

各有純淨與含鐵性兩種

乳白魚肝油

維他命麥精魚肝油

上海四馬路：中西大藥房發行

此乃最完善最有效
最適宜之兩大補品

培補先天　滋養身體
四肢百骸　無孔不入
起衰扶弱　卻病延年　常服尤佳

□無敵牌唱片發音膠

本片出世未久。已得無上信譽。因其效用確實。絕非誇誕。不論何種牌號唱片。但除破碎割損者外。任令滿面白花。走不動唱不出。以及沙沙作響。嗚嗚而停者。一經刷抹。立刻精神煥發。高唱入雲。最顯著的奇效。如梅蘭芳的俊襲人。程豔秋的文姬歸漢及碧玉簪。尙小雲的千金全德之嫁娶。言菊朋的迴龍閣。臥雲居士的徐母駡曹。經過多次開唱之後。中間有兩句唱不出來的缺點。用過發音膠以後。他就腔圓調穩。把絕好的韻味兒顯了出來。不由得點頭擊節。歎爲聞所未聞。你如不信。請試試瞧。上海先施公司永安公司中華書局亨得利鐘表行餘昌鐘表行金聲得勝心聲快樂天樂天聲新聲三星百靈中國等各大唱片公司均有出售。每瓶定價六角。每打六元。批發每羅六十元。別扣佣。發行者家庭工業社及各支分社經售處。

□天上人間（三一六）

（張・恨水・）

第八回　一曲清歌雲窗溫綺夢　三杯淡酒野店送寒車

周秀峯兩手撐了床、身子向上一聳、然後穿着皮鞋走下床來、只在他這種皮鞋囊囊三四响之下、房門一推、黃麗華伸進頭來、笑着高聲道、起來了、起來了、周秀峯背了身子、連忙繫着領帶、扣着紐扣、笑道、昨天晚上、鬧得實在不成話了、黃麗華緩緩推着門走了進來、笑道、這是我不好、爲什麼勸你喝上許多酒呢、周秀峯說着話、掏出背心口袋裏的小金表看了一看、正是兩點、這是不對了、拿着偏了頭、耳朵就着聽了聽、裏面一點响聲沒有、原來完全是停止了、黃麗華道、不用看、現在是十點鐘、你這第一堂課、算是就誤了、第二堂課、也就未必趕得上、周秀峯笑道、人生四個字、酒……這第二個字待要說出來、立刻就頓住了、笑道、酒、這樣東西、眞是厲害、廢時失業、怪不得古人對於這事、深以爲戒、而且美國把這東西、禁得十分嚴、比中國禁煙還要重大了、黃麗華笑道、請去洗臉吧、周秀峯道、那裏去洗臉呢、黃麗華道、到我們浴室裏去、周秀峯沒說什麼、呵喲了一聲、黃麗華笑道、不要緊的、就是在我臥室間壁這屋子裏、我敎老媽子引你去罷、周秀峯待要不去、一個老媽子已經走到黃麗華房門口、抬起一隻手、掀起門簾子、連連點着頭道、請、請、周秀峯在兩個人之中、進也不是、退也不是、

天一影片公司出品

邵醉翁導演

第二部天一蠟維通片上發音全部對白歌唱有聲巨片

蔣耐芳　蕭正中　張振鐸　宣景琳　褟綺梅　陳玉梅　紫羅蘭　秦哈哈　孫敏　王慧娟

二十餘明星合演

最後之愛

攝製已竣　不日公映

人造自来血

血足則強　血虛則弱　服自來血　強身補血

大瓶每瓶二元　小瓶每瓶一元二角

上海　五洲大藥房　發行

各埠分店及各大藥房均售

法租界八仙橋愷自邇路口

萬昌米號

電話一〇一五六

本廠自運常錫糙粳機器碾白兼售麵粉雜糧馬料零麩批發承蒙惠顧格外克己

中國企業銀行

本行特設儲蓄部遵照財政部定章辦理各項儲蓄存款會計獨立保障穩固利息優厚手續簡便如蒙惠顧無任歡迎所有詳章承索即寄

行址　上海四川路六號　電話一七六一七號

營業時間　上午九時至下午五時星期日上午十時至下午一時

應用及時的唯一潤面妙品

孩兒面

金風送爽，秋氣肅殺，潤面劑便及時應需矣，孩兒面爲露藏公司著名出品之一，完全國貨，質料精良，不特香氣幽靜，抑且潤而不膩，歷年來承各界仕女所贊許，近更精益求精，大批製造，批發零售，均極歡迎，

大瓶八角半　小瓶洋五角　樣瓶二角半

上海中法藥房總經理

各埠分號及各大藥房均有出售